

# CAMPING LE POLÉ \*\*\*

1430, Route du Bout du Lac, 74210 LATHUILE

Tél : 04 50 44 32 13 / 06 88 04 68 70

contact@camping-le-pole.fr / www.camping-le-pole.fr

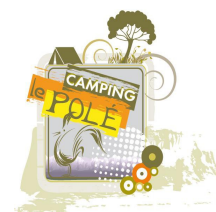

## TARIFS LOCATIONS 2018

TARIFS SEMAINE du samedi au samedi	Du 14/04 au 02/06 Du 15/09 au 30/09	Du 02/06 au 30/06 Du 01/09 au 15/09	Du 30/06 au 07/07 Du 25/08 au 01/09	07/07 au 18/08	18/08 au 25/08
MOBILE-HOME SUPER TITANIA 4 pers. - 2 chambres	250,00 €	300,00 €	480,00 €	680,00 €	580,00 €
MOBILE-HOME IBIZA Adapt 4 pers. - 2 chambres	270,00 €	320,00 €	500,00 €	700,00 €	600,00 €
MOBIL-HOME CORDELIA 6 pers. - 3 chambres	350,00 €	450,00 €	570,00 €	850,00 €	680,00 €
CHALET 32m <sup>2</sup> 6 pers. 1 chambre+mezzanine	370,00 €	470,00 €	590,00 €	870,00 €	700,00 €
CHALET 32m <sup>2</sup> 4 pers. 1 chambre+mezzanine	300,00 €	350,00 €	550,00 €	750,00 €	650,00 €
CHALET 24m <sup>2</sup> 2 pers. - 1 chambre	250,00 €	300,00 €	450,00 €	550,00 €	500,00 €
Tente CARAÏBE 20m <sup>2</sup> sans sanitaire 4 pers - 2 chambres	170,00 €	200,00 €	320,00 €	500,00 €	400,00 €
Tente MALDIVE 26m <sup>2</sup> sans sanitaire 5 pers - 2 chambres	190,00 €	250,00 €	390,00 €	580,00 €	480,00 €
<b>PROMO</b> du 14 / 04 au 07 / 07 et du 25 / 08 au 30 / 09	2 semaines de location : - 20 % sur la 2ème 3 semaines de location : - 20 % sur la 2ème et - 25 % sur la 3ème				

**Taxe de séjour en supp. 0,55€ / pers. + 18 ans / jour (sous réserve de modification). Locations du samedi au samedi**  
**Les animaux ne sont pas acceptés dans les locations**

**Ouverture piscine (non chauffée) : 16 juin - 15 septembre**

WEEK-END / COURT SÉJOUR	2 nuits minimum				
	Du 14/04 au 30/06 - Du 01/09 au 30/09				
	2 nuits	3 nuits	4 nuits	5 nuits	6 nuits
MH SUPER TITANIA 4 P	140,00 €	180,00 €	200,00 €	230,00 €	260,00 €
MH IBIZA Adapt 4P	150,00 €	185,00 €	220,00 €	250,00 €	285,00 €
MH CORDELIA 6 P	170,00 €	230,00 €	280,00 €	340,00 €	395,00 €
CHALET 32m <sup>2</sup> 6P	180,00 €	240,00 €	300,00 €	350,00 €	410,00 €
CHALET 32m <sup>2</sup> 4P	160,00 €	200,00 €	240,00 €	280,00 €	320,00 €
CHALET 24m <sup>2</sup> 2 Pers	120,00 €	160,00 €	190,00 €	230,00 €	260,00 €
TENTE CARAÏBE 4P	90,00 €	120,00 €	140,00 €	160,00 €	180,00 €
TENTE MALDIVE 5P	110,00 €	140,00 €	170,00 €	190,00 €	220,00 €

Le tarif comprend eau, électricité, gaz. Draps, taies non fournis. Les produits d'entretien ne sont pas fournis.

## DESCRIPTIF DES LOCATIFS



### **MOBILE-HOME SUPER TITANIA**

29 m<sup>2</sup> – ancienneté 2012

4 personnes – 2 chambres

Terrasse couverte

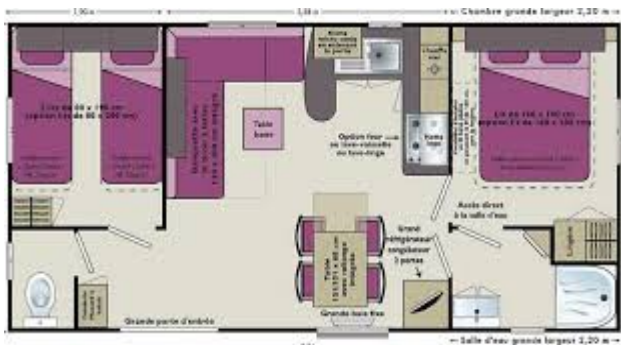

**Chambre 1** : 1 lit 140x190cm, 2 oreillers, couverture  
**Chambre 2** : 2 lits 80x190cm, 2 oreillers, couvertures  
**Salon / Cuisine** : banquette L, plaque gaz, réfrigérateur, micro-onde, vaisselle, TV, matériel entretien, convecteur, cafetière électrique, salon de jardin.  
**Sanitaire** : douche cabine, lavabo, WC séparé.

### **CHALET 32 m<sup>2</sup>**

Ancienneté 2001

4 Personnes – 1 chambre + mezzanine

Terrasse couverte

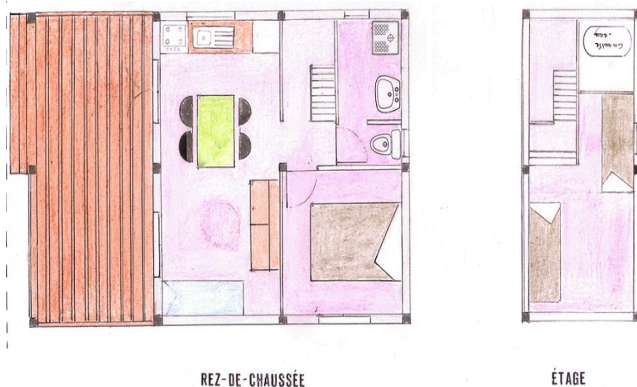

**Chambre 1** : 1 lit 140x190cm, 2 oreillers, couverture  
**Mezzanine** : 2 lits 80x190cm, 2 oreillers, couvertures  
**Salon / Cuisine** : 1 Banquette, TV, vaisselle, matériel entretien, micro-onde, réfrigérateur, salon de jardin., chauffage au sol  
**Sanitaire** : cabine douche, lavabo, convecteur, WC.

### **MOBILE-HOME CORDELIA**

30,50 m<sup>2</sup> – ancienneté 2014

6 personnes – 3 chambres

Terrasse couverte

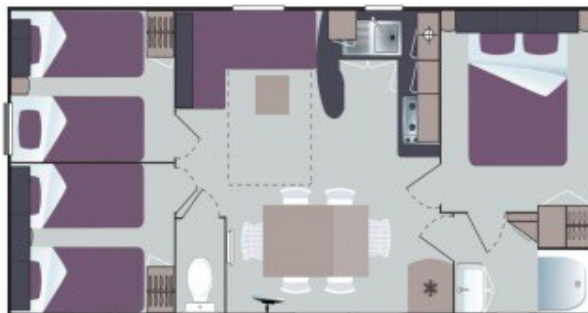

**Chambre 1** : 1 lit 140 x 160 cm, 2 oreillers, couverture, convecteur.  
**Chambre 2** : 2 lits 80 x 190 cm, 2 oreillers, 2 couvertures, convecteur.  
**Chambre 3** : 2 lits 80 x 190 cm, 2 oreillers, 2 couvertures, convecteur.  
**Salon / cuisine** : Banquette L, réfrigérateur, congélateur 2 portes, vaisselle, micro-onde, cafetière, TV, convecteurs, matériel entretiens, salon de jardin.  
**Sanitaire** : douche cabine, lavabo, WC séparé.

### **CHALET 32 m<sup>2</sup>**

Ancienneté 2012

6 Personnes – 1 chambre + mezzanine

Terrasse couverte

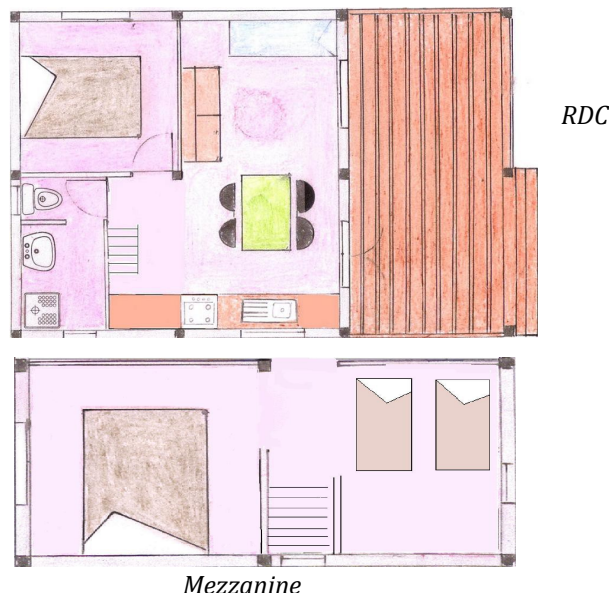

**Chambre 1** : 1 lit 140x190cm, 2 oreillers, couverture  
**Mezzanine** : 2 lits 80x190cm, 2 oreillers, couvertures, 1 lit 140x190cm, 2 oreillers, couverture,  
**Salon / Cuisine** : 1 Banquette, TV, vaisselle, matériel entretien, micro-onde, réfrigérateur, salon de jardin, chauffage au sol  
**Sanitaire** : cabine douche, lavabo, convecteur, WC.

### **CHALET 24m<sup>2</sup>**

Ancienneté 2007

**2 personnes - 1 chambre**

Terrasse couverte 6m<sup>2</sup>

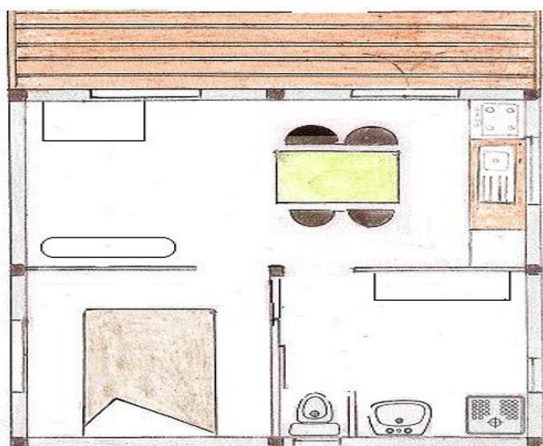

Chambre : 1 Lit 140x190cm, 2 oreillers, couverture, convecteur

Salon / Cuisine : 1 banquette BZ (1place), TV, vaisselle, matériel entretien, micro-onde, réfrigérateur, convecteur, salon de jardin.

Sanitaire : cabine douche, lavabo, convecteur, WC

### **TENTE CARAÏBE 20 M<sup>2</sup> (4,40mx4,40m)**

Ancienneté 2016

**4 Personnes - 2 Chambres (pas de sanitaires)**



Chambre 1 : 1 Lit 140x190cm, 2 oreillers, couverture,

Chambre 2 : 2 lits 80x190cm, 2 oreillers, couvertures

Salon/cuisine : réchaud gaz 2 feux, réfrigérateur 160L, congélateur 45L, micro-onde 20L/800watts, vaisselle, salon de jardin, matériel entretien

### **MOBILE-HOME IBIZA adapt**

31m<sup>2</sup> - Ancienneté 2018

**4 Personnes - 2 Chambres**

Terrasse couverte



Chambre 1 : 1 lit 140x190cm, 2 oreillers, couverture

Chambre 2 : 1 lit gigogne 80x190cm, 1 lit 70x190, 2 oreillers, couvertures

Salon / Cuisine : banquette, plaque gaz, réfrigérateur, micro-onde, vaisselle, TV, matériel entretien, convecteur, cafetière électrique, salon de jardin.

Sanitaire : douche cabine, lavabo, WC.

### **TENTE MALDIVE 26M<sup>2</sup> (5,60mx4,65m)**

Ancienneté 2016

**5 Personnes - 2 Chambres (pas de sanitaires)**

Plan 3d bungalow Maldives - Trigano HPA

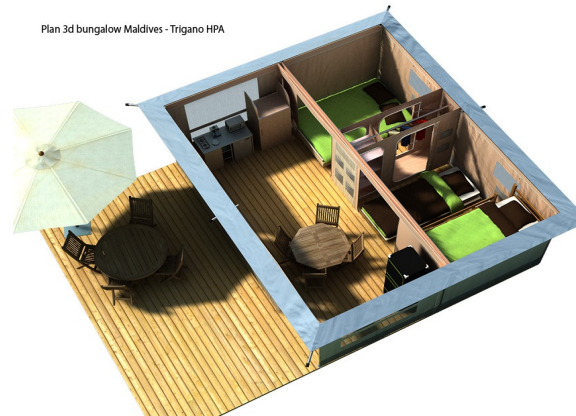

Chambre 1 : 1 Lit 140x190cm, 2 oreillers, couverture,

Chambre 2 : 1 lits 90x190cm, 1 lit superposé 80x190, 3 oreillers, couvertures

Salon/cuisine : réchaud gaz 2 feux, réfrigérateur 160L, congélateur 45L, micro-onde 20L/800watts, vaisselle, salon de jardin, matériel entretien

## CONDITIONS GÉNÉRALES DE RÉSERVATION ET RÈGLEMENT INTÉRIEUR

### LES LOCATIONS :

1. La location ne devient effective qu'avec notre accord et après réception du bulletin de réservation accompagné d'un chèque bancaire, euro-chèque ou mandat poste international libellé à l'ordre du camping d'**un montant de 1/3 du prix total**. Cet accord sera matérialisé par accusé de réception.
2. **Joindre avec votre bon de réservation une copie de votre assurance responsabilité civile.**
3. **Le solde du montant total de la location devra nous parvenir au plus tard 30 jours avant votre date d'arrivée.**
4. Le jour de votre arrivée la location sera disponible dès 15 h.
5. Le jour de votre départ prévu, la location sera libérée dès 10 h.
6. En cas de retard veuillez prévenir la direction
7. En cas d'arrivée tardive ou départ anticipé aucun remboursement ne sera effectué.
8. **En cas d'annulation : si vous annulez plus de 30 jours avant la date d'arrivée prévue, l'acompte sera remboursées uniquement s'il nous est possible de relouer pour la même période. En cas d'annulation moins de 30 jours avant la date d'arrivée, l'acompte ne sera pas remboursé.**
9. Le nettoyage de la location reste à la charge du locataire. **Un chèque de caution de 80 €** pour le ménage s'il n'a pas été fait correctement ainsi qu'un **chèque de caution de 200 €** pour l'équipement de votre location vous sera demandé à votre arrivée.

*Le locataire devra à son arrivée constater l'inventaire de la location et signaler toute anomalie à la réception sous 24h. La caution ménage sera restituée après état des lieux. La caution équipement sera envoyée sous huitaine après constatation matériel et inventaire.*

*Pour la sécurité de tous, l'accès à la piscine est strictement réservé aux campeurs. Les visiteurs doivent obligatoirement se présenter à l'accueil. Tout campeur ou locataire est tenu de se conformer au règlement intérieur sous peine d'exclusion immédiate.*

*La direction se réserve le droit de refuser l'accès au camping aux groupes et famille se présentant avec un nombre de participants supérieur à la capacité de l'hébergement loué ou disponible.*

Le fait de séjourner sur le terrain de camping implique l'acceptation des dispositions du présent règlement et l'engagement de s'y conformer

### POUR RESERVER

Vous devrez nous renvoyer la demande de réservation par courrier après l'avoir rempli très précisément et l'avoir signée. Celle-ci devra être accompagnée des arrhes d'un montant de 1/3 du total de la location et d'une copie de votre assurance responsabilité civile. Les chèques vacances sont acceptés.

**Attention** : vous avez 1 semaine à dater de la réception pour nous renvoyer la demande de réservation.

Passé ce délai, la réservation sera annulée sauf si vous nous téléphonez pour confirmer l'envoi de votre formulaire.

**Dès réception de votre courrier, nous vous adresserons un accusé de réception qu'il faudra présenter au secrétariat le jour de votre arrivée.**

## DEMANDE DE RÉSERVATION

- LOCATION :  MOBILE-HOME SUPER TITANIA  TENTE CARAÏBE
- MOBILE-HOME CORDELIA  TENTE MALDIVE
- MOBILE-HOME IBIZA Adapt  CHALET 24 m<sup>2</sup>
- CHALET 32 m<sup>2</sup>     4 personnes     6 personnes

NBRE PERS.	NOM	PRÉNOM	DATE DE NAISSANCE
1			
2			
3			
4			
5			
6			

ADRESSE :

VILLE :

CODE POSTAL :

E-MAIL :

TÉLÉPHONE :

FORFAIT MÉNAGE (hors poubelle et vaisselle) : **45 €** (du 15/04 au 30/06 et du 26/08 au 30/09) / **80 €** (du 01/07 au 26/08)  
 OUI  NON

LOCATION DRAPS  OUI nbre : ..... Petit lit x 8€  OUI nbre : .....Grand lit x 10€  NON

DATE D'ARRIVÉE :

DATE DE DÉPART :

N° IMMATRICULATION véhicule : (voiture supplémentaire 2,00€ /jour)

Marque + modèle véhicule + couleur :

## MODE DE PAIEMENT DES ARRHEES

TARIF LOCATION .....€ X 1/3 = ..... € (1/3 d'arrhes, merci d'arrondir)

Chèques Vacances



Chèque bancaire  
à l'ordre du camping Le Polé

Virement Bancaire

**Je reconnais avoir pris connaissance de vos conditions de vente et modalités de réservation et les accepte**

DATE :

SIGNATURE :